

PROSPETTO SUD-OVEST

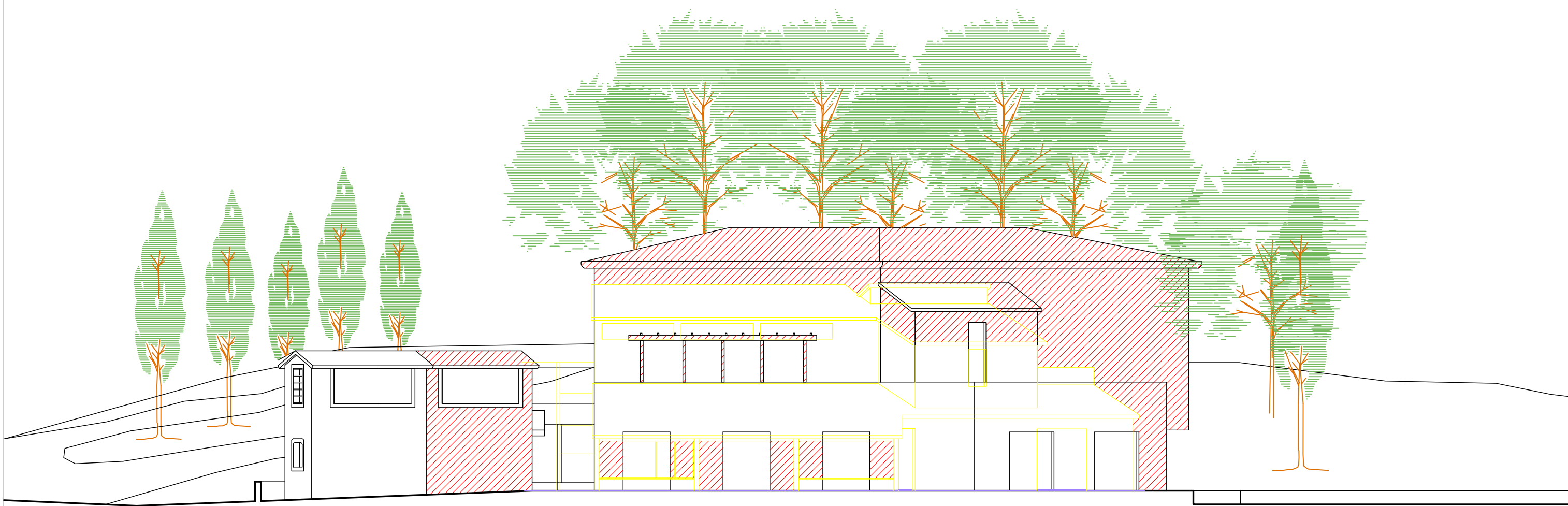

PROSPETTO NORD-EST

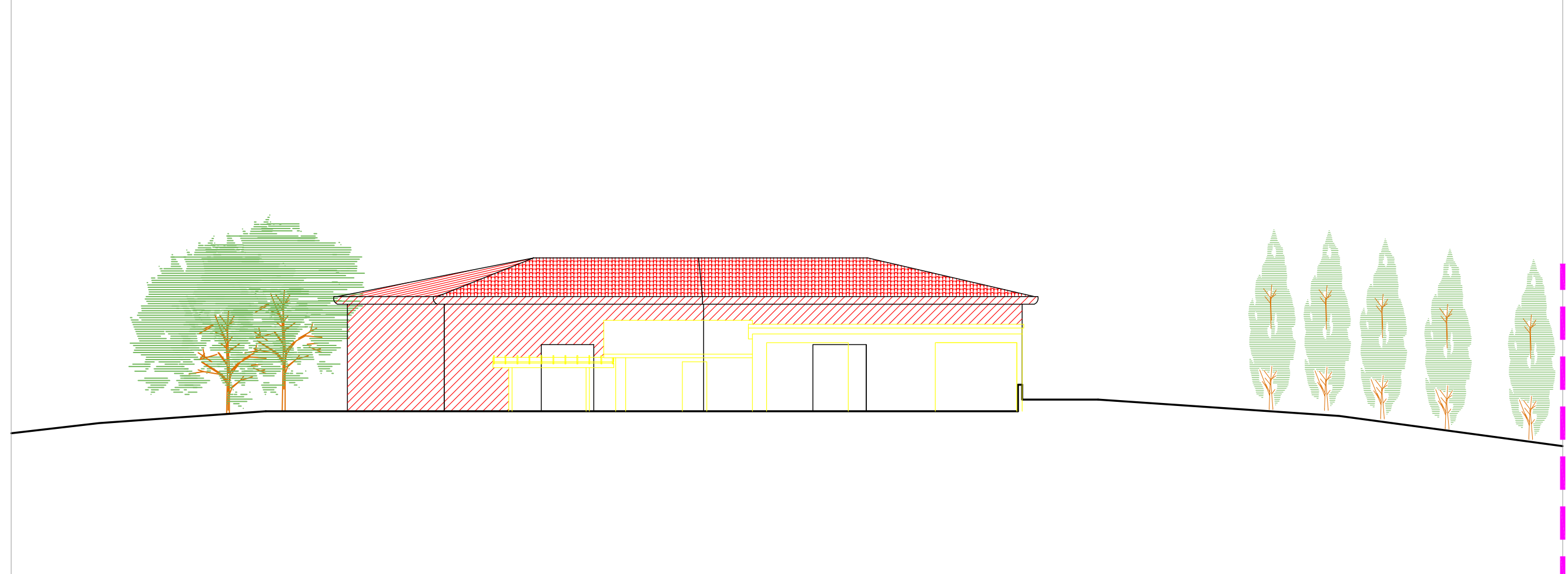

PROSPETTO SUD-EST

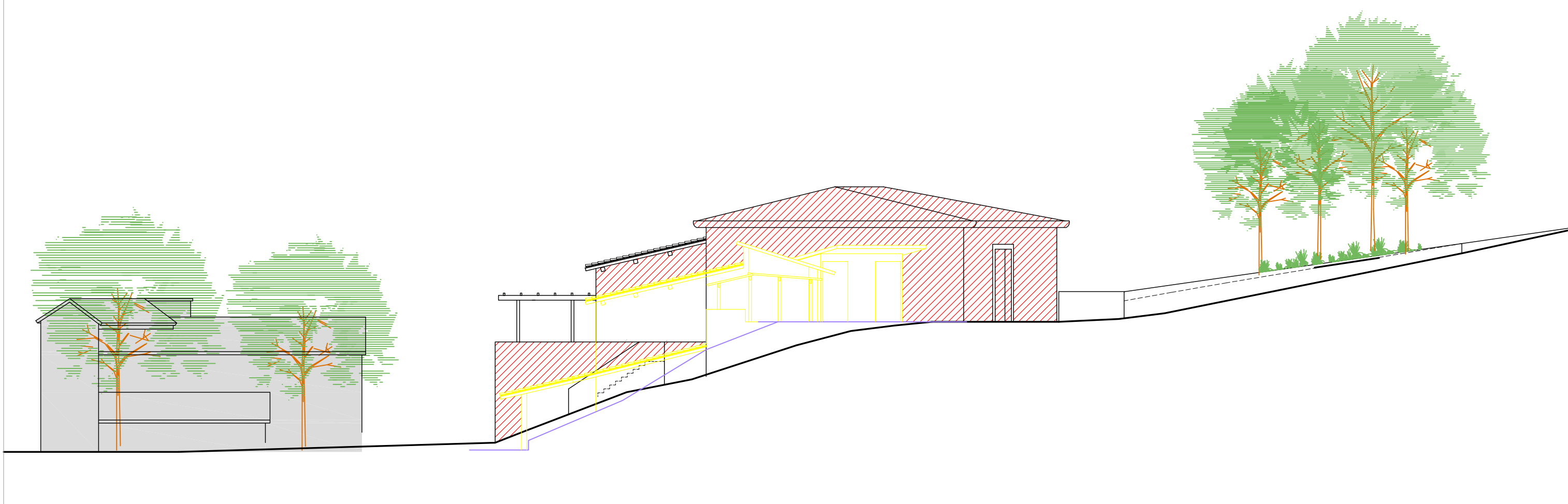

SEZIONE

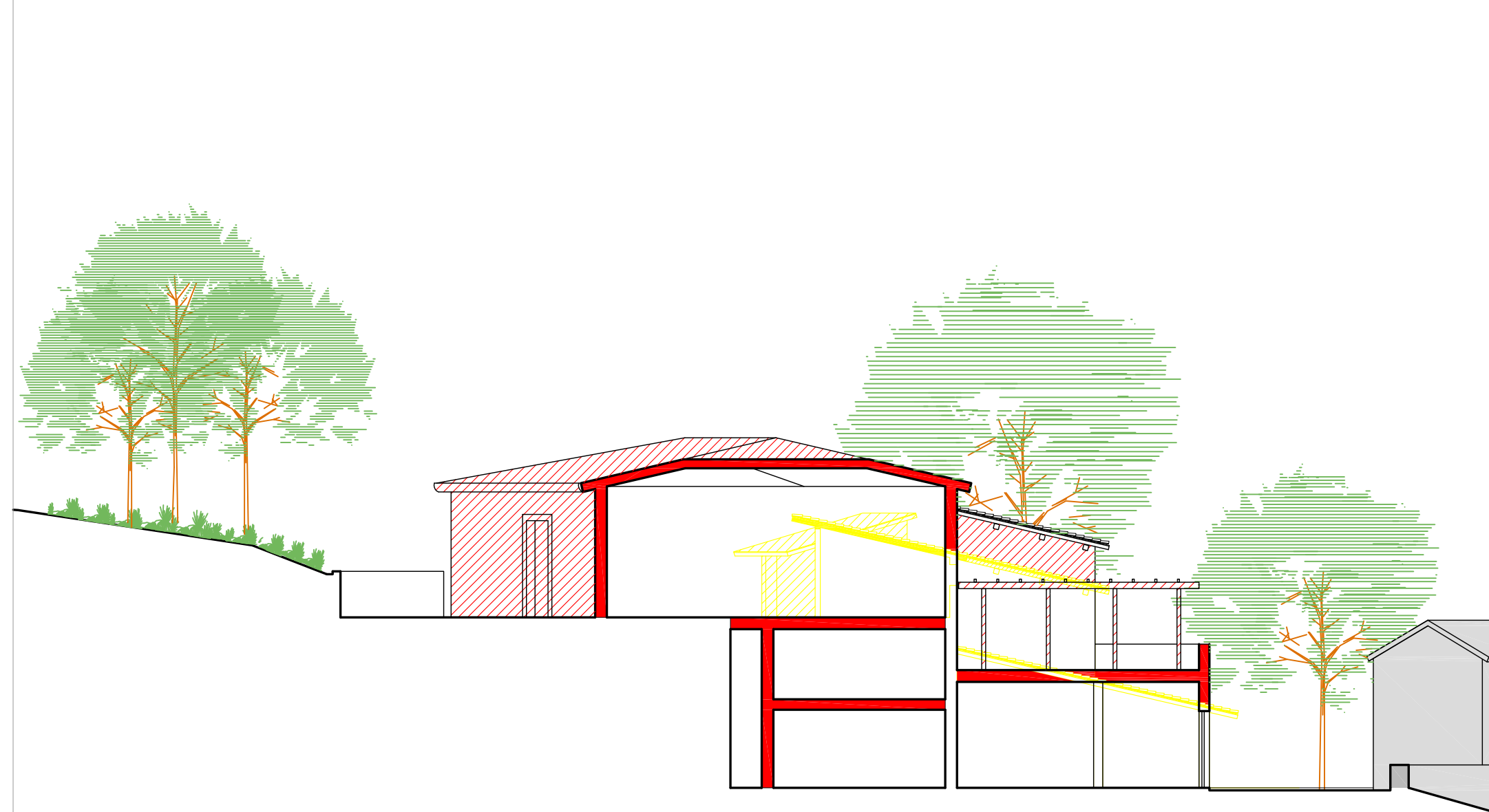

PROSPETTO NORD-OVEST

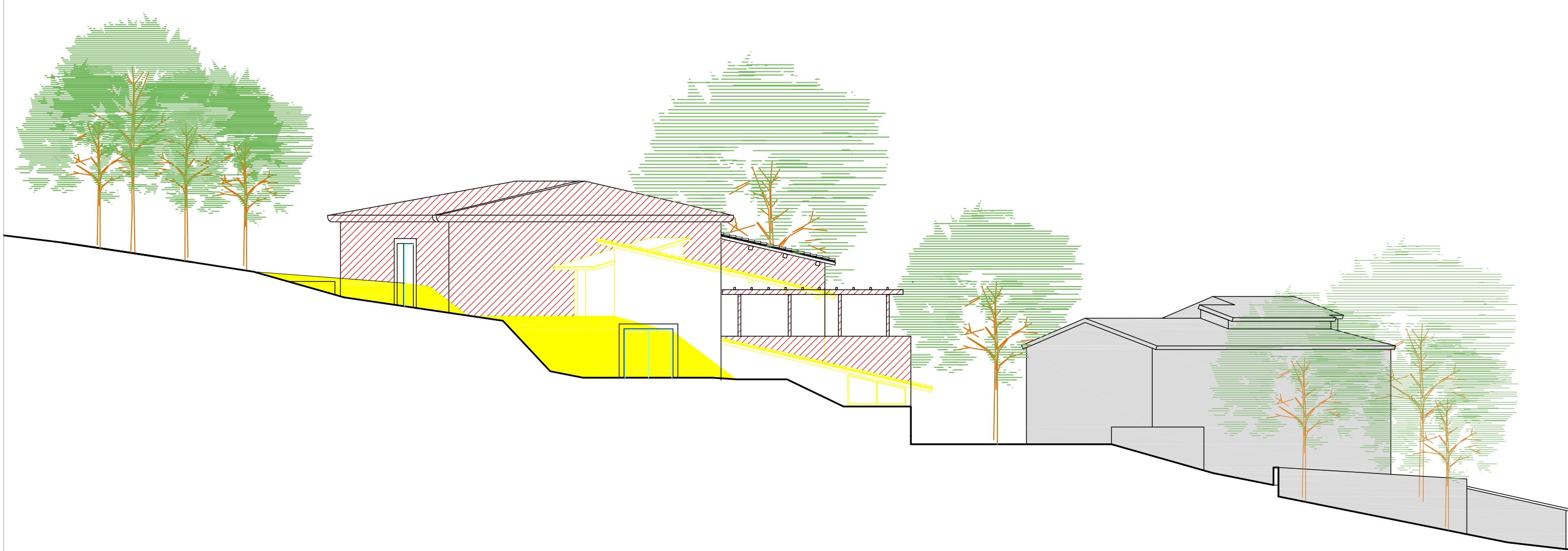

COMUNE DI SAN CASCIANO VAL DI PESA  
Provincia di Firenze

PROGRAMMA AZIENDALE PLURIENNALE di  
MIGLIORAMENTO AGRICOLO AMBIENTALE  
PIANO ATTUATIVO



STATO SOVRAPPOSTO  
PROSPETTI E SEZIONE  
FABBRICATO A

POLO AZIENDALE "La Sala"

scala: 1:200      data: novembre 2016      aggiornamento: 01      PROGETTO

la Proprietà  
**IL TORRIANO**  
Azienda Agricola "Torriano"  
di Pesa San Casciano (Pr)  
società a partecipazione collettiva  
50026 San Casciano V. di Pesa - Via di Collina, 8

il Tecnico  
Arch. **Francesco Franci**  
50151 Firenze - Viale di Mille, 103  
tel/fax 055/2321111  
mail: federico.franci@libero.it

TAV.  
**30**